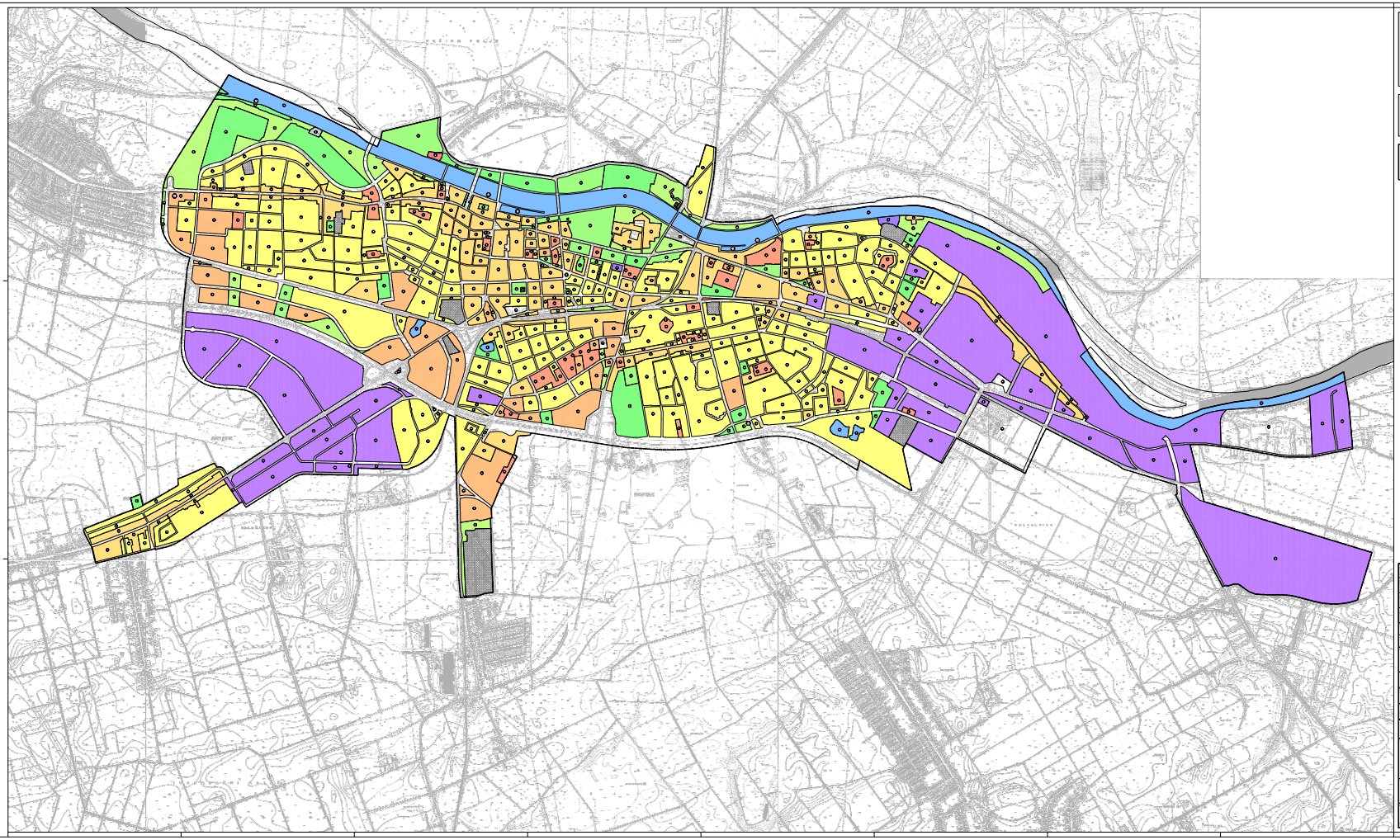

IZMJENE I DOPUNE GENERALNOG URBANISTIČKOG PLANA GRADA OSIJEKA

1. KORIŠTENJE I NAMJENA PROSTORA

GRANICA

GRANICE GUP-A

NAČIN I UVJETI GRADNJE

- STAMBENA NAMJENA
  2 stambene, 10 poluotvorene
- MJEŠOVITA NAMJENA
- JAVNA I DRUŠTVENA NAMJENA
  20 javnih, 20 kulturnih, 20 vjerskih, 2 u podlozima, 20 bolnica, 20 visoke škole, 20 turizma, 20 sporta
- GOSPODARSKA NAMJENA
- GOSPODARSKA NAMJENA - POSLOVNA
- GOSPODARSKA NAMJENA - UGOSTITELJSKO-TURISTIČKA
- GOSPODARSKA NAMJENA - TURISTIČKO-UGOSTITELJSKO POSEBNE NAMJENE
  2 turistička naselja, 2 kampa
- SPORTSKO-REKREACIJSKA NAMJENA
- JAVNE ZELENE POVRŠINE
  21 park uređ., 20 gradskih parkova, 2 zona, 20 ranoslati parkovi
- ZAŠTITNE ZELENE POVRŠINE
- POSEBNA NAMJENA
- POVRŠINE INFRASTRUKTURNIH SUSTAVA
- UKOPALJE
- OSOBNE POVRŠINE
  10 vrtova, 10 kupališta
- REGULACIJSKO DOVOĐENJE

Županija:	OSJEČKO - BARANJSKA ŽUPANIJA
Naziv prostornog plana:	IZMJENE I DOPUNE GENERALNOG URBANISTIČKOG PLANA GRADA OSIJEKA
Naziv kartografskog prikaza:	KORIŠTENJE I NAMJENA PROSTORA
Broj kartografskog prikaza: 1.	Mjerilo kartografskog prikaza: 1 : 10 000
Javna rasprava (datum objave): "Glas Slavonije", "Glasilo Grada Osijeka" br. 5/2009	Javna rasprava po ponovljenoj javnoj raspravi (datum objave): "Glas Slavonije", "Glasilo Grada Osijeka" br. 1/2010
Datum donošenja Izmjena i dopuna: 14.05.2009.	Javni uvid: od - do: 22.05.2009 - 22.06.2009
Pečat tijela odgovornog za provedbu javne rasprave:	Objavljena nakon provedbe javne rasprave: Branka Ferdelji, dipl. ing. arh. pročelnik Ureda
Tekstualni dio ovog prostornog plana donesen je Odlukom Gradske skupštine Grada Osijeka:	Broj: 350-01/09-01/0000 Osijek, 14.05.2009.
Broj suglasnosti Ministarstva graditeljstva i prostornog uređenja:	KLASA: 350-02/10-01/0000 URBROJ: 531-05-1-1-2-10-0-0 datum: 02. siječnja 2010.
Ime i prezime, te potpis ovlaštenog urbanista:	Ime i prezime, te potpis glavnog urbanista:
Ime i prezime, te potpis pročelnika: ANGELA BAJARO, dipl. ec.	Ime i prezime, te potpis gradonačelnika:
Ime i prezime, te potpis predsjednika Gradskog vijeća: Tomislav Ćosić, dipl. ing. arh.	

Ime i prezime, te potpis članova Gradskog vijeća koji su donijeli Odluku o donošenju ovog prostornog plana:

1. Zlatko Ćosić, dipl. ing. arh.
2. mr. Mladen Brezovac, dipl. ing. arh.
3. Damir Drenić, dipl. ing. geod.
4. Ivan Ćosić, dipl. ing. arh.
5. Damir Crnatak, dipl. ing. arh.
6. Goran Miljanić, dipl. ing. arh.
7. Ivica Ćosić, dipl. ing. geod.
8. Hrvoje Jukić, dipl. ing. geod.
9. Branka Marić, pravnik
10. Mira Zovko, geograf.
11. Dorta Crnatak, dipl. ekon.
12. -
13. -
14. -
15. -
16. -
17. -
18. -

Potpis predsjednika Gradskog vijeća:	Potpis glavnog urbanista: Zlatko Mikulić, dipl. ing. Ime i prezime, te potpis:
Potvrđuje se ovaj prostorni plan u 1 primjerku i to pečatom:	Pečat nadležnog tijela: