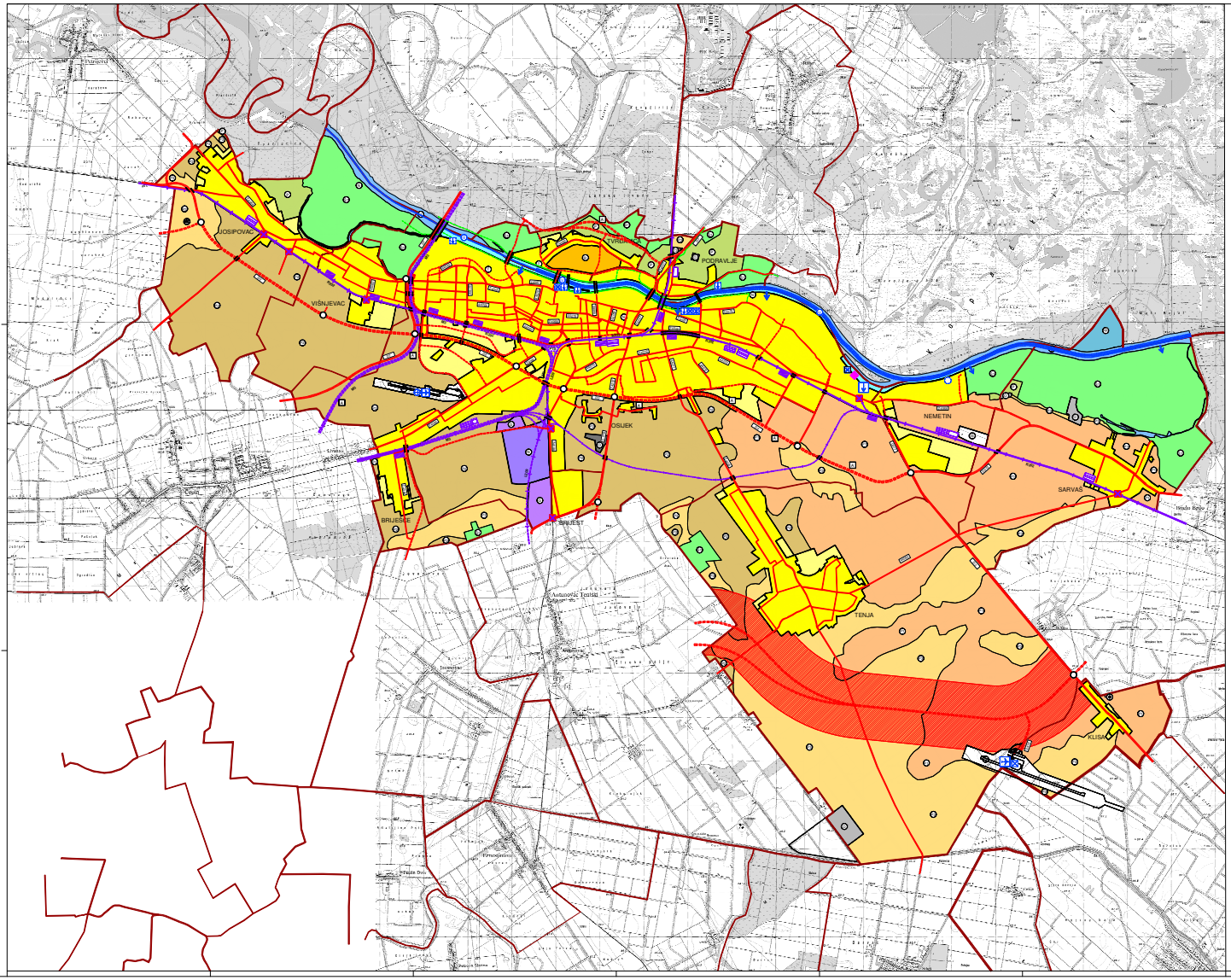

PROMET

CESTOVNI PROMET

PRIOSTALE - PLANIRANE

- DRŽAVNA BROJ CESTA USTRAŽIVANJU
- DRŽAVNA BROJ CESTA
- OSTALE DRŽAVNE CESTE
- ŽUPANJSKA CESTA
- LOKALNA CESTA
- VAŽNIJE OSTALE CESTE KOJE NISU JAVNE
- PLANSKI KORIDOR
- MOST (NADVOŽNJAK-PODVOŽNJAK)
- RASKRIŽJE CESTA UZ KOJE RASTE
- BICIKLISTIČKE STAZE
- CORŽAŠANJE I NAPLATA CESTARINE

ŽELJEZNIČKI PROMET

PRIOSTALE - PLANIRANE

- GLAVNA ŽELJEZNIČKA PRUGA DO ZNAČAJA ZA MEĐUNARODNI PROMET
- ŽELJEZNIČKA PRUGA DO ZNAČAJA ZA REGIONALNI PROMET
- ŽELJEZNIČKA PRUGA DO ZNAČAJA ZA LOKALNI PROMET
- ŽELJEZNIČKA PRUGA ZA POSEBNAN PROMET
- MOST (PODVOŽNJAK-NADVOŽNJAK)
- PUTNIČKI MEĐUNARODNI KOLODVOR
- RASPOREDNI KOLODVOR
- STAJALIŠTE
- PUTNIČKO-TEHNIČKA STANICA
- CESTOVNI PRIJELAZ U JEDNOJ RAZINI
- KONTEJNERSKI TERMINAL

RIJEČNI PROMET

PRIOSTALE - PLANIRANE

- RIJEČNA DRŽAVNA LUKA I PRISTANIŠTA
- OSTALE RIJEČNE LUKE I PRISTANIŠTA
- RIJEČNA PUTNIČKA LUKA
- SIDRIŠTE
- REMONTNO BRODOGRADILIŠTE
- MEĐUNARODNI PLOVNI PUT I OZNAKA KLASE
- DRŽAVNI PLOVNI PUT I OZNAKA KLASE
- GRAĐNIČKI RIJEČNI PRIJELAZ

ZRAČNI PROMET

- MEĐUNARODNA ZRAČNA LUKA
- OSTALE ZRAČNE LUKE
- LETJELIŠTE
- GRAĐNIČI ZRAČNI PRIJELAZ

INTEGRALNI TRANSPORT

- ROBNO TRANSPORTNO DRUŠTVO
- ALTERNATIVNO KUŠINJE

GRANICE

TERITORIJALNE I STATISTIČKO GRANICE

- ŽUPANIJSKA GRANICA
- OPĆINSKA - GRADSKA GRANICA
- GRANICA NASELJA

OSTALE GRANICE

- GRAĐEVINSKO PODRUČJE - IZGRAĐENO DIO
- GRAĐEVINSKO PODRUČJE - NEIZGRAĐENO DIO

PROSTORI - POVRŠINE ZA RAZVOJ I UREĐENJE

POVRŠINA NASELJA

- IZGRAĐENI DIO GRAĐEVINSKOG PODRUČJA NASELJA
- VODNA POVRŠINA IZGRAĐENI DIO GRAĐEVINSKOG PODRUČJA NASELJA
- NEIZGRAĐENI DIO GRAĐEVINSKOG PODRUČJA NASELJA
- POSEBNA NAMJENA
- UGOSTITELJSKO TURISTIČKA NAMJENA

POVRŠINA IZVAN NASELJA

PRIOSTALE - PLANIRANE

- GOSPODARSKA NAMJENA
- UGOSTITELJSKO TURISTIČKA NAMJENA Kamp-TS
- OSOBITO VRIJEDNO OBRADIVO TLO
- VRIJEDNO OBRADIVO TLO
- OSTALA OBRADIVA TLA
- ŠUMA GOSPODARSKA NAMJENE
- OSTALO POLJOPRIVREDNO TLO
- VODNA POVRŠINA
- POSEBNA NAMJENA
- POVRŠINE INFRASTRUKTURNIH SUSTAVA
- GROBLJE
- REZERVNE POVRŠINE ZA BUDUĆI RAZVOJ NASELJA IZVAN GRANICA GRAĐEVINSKOG PODRUČJA
- OTPAD
- NAMJENA SE UTVRĐUJE U PPPPO PARK PRIRODE KOPAČKI RIT
- PLANSKI KORIDOR

IZMJENE I DOPUNE PROSTORNOG PLANA UREĐENJA GRADA OSIJEKA

N

Mj 1:25000 0 250m 500m 1.000m 2.000m

1. 1. KORIŠTENJE I NAMJENA POVRŠINA - izmjene i dopune 2010

Županija:	OSJEČKO - BARANJSKA ŽUPANIJA
Upravni Grad:	OSIJEK
Naziv prostornog plana:	IZMJENE I DOPUNE PROSTORNOG PLANA UREĐENJA GRADA OSIJEKA
Naziv kartografskog priloga:	KORIŠTENJE I NAMJENA POVRŠINA - izmjene i dopune 2010
Broj kartografskog priloga: 1.	Mjerilo kartografskog priloga: 1 : 25 000
Odluka o donošenju Izmj. Dopu. o donošenju plana donio: Gradsko vijeće Grada Osijeka	Odluka o donošenju Izmj. Dopu. o donošenju plana: "Službeni glasnik" Grada Osijeka, 12/10
Javna rasprava održana od: 15.06.2010.	Javni uvid trajao od: 15.06.2010. do: 15.07.2010.
Pečat tijela odgovornog za provođenje javne rasprave:	Odgovorna osoba za provođenje javne rasprave: BRANKA MAZRAČ, dipl.ing.arh. (ime, prezime i potpis)
Suglasnost na plan prema Zakonu 55/... clanak 7 - Zakona o prostornom uređenju i gradnji (NN br.76/07.) - Službeni vjesnik za prostorno uređenje, graditeljstvo i stambeno-komunalne poslove	
Suglasnost broj: 350-02/12-01/1	URBROJ: 2149/1-12-2012-10-16	datum: 27. listopada 2012.
Pečat tijela nadležnog za poslove prostornog uređenja: ZAVOD ZA URBANIZAM I GRADNJU D.D. OSIJEK	Pečat tijela nadležnog za poslove zaštite okoliša: (ime, prezime i potpis)
Odgovorna osoba: NIKOLA ŠKARIĆ, dipl. ing. (ime, prezime i potpis)	
Koordinator plana: DARIJA BENJE, dipl.ing.arh.	
Projektni tim u izradi plana: 1. DARIJA BENJE, dipl.ing.arh. 2. mr.sc. NIKOLA ŠKARIĆ, dipl.ing.arh. 3. mr.sc. MELINDA MUSINE, dipl.ing.arh. 4. DARIJA ŠARIĆ, dipl.ing.arh. 5. DRAGUTIN KRIŽ, dipl.ing.arh. 6. DAMIR MIHALJEVIĆ, dipl.ing.el. 7. DAMIR MILJAS, dipl.ing.geo. 8. VITNJAN JURIĆ, dipl.ing.geof.	10. BRIGINAC MAMIĆ, ad.hon. 11. DARIJA ŠOVICA, grafičar. 12. DORJA VRABEC, ad.hon. 13. 14. 15. 16. 17. 18.
Pečat nadležnog tijela:	SUKLADNO MIŠLJENJU (ime, prezime i potpis)
Odgovorna osoba predstavnika plana u izvršnom sazivu: (ime, prezime i potpis)	Pečat nadležnog tijela: