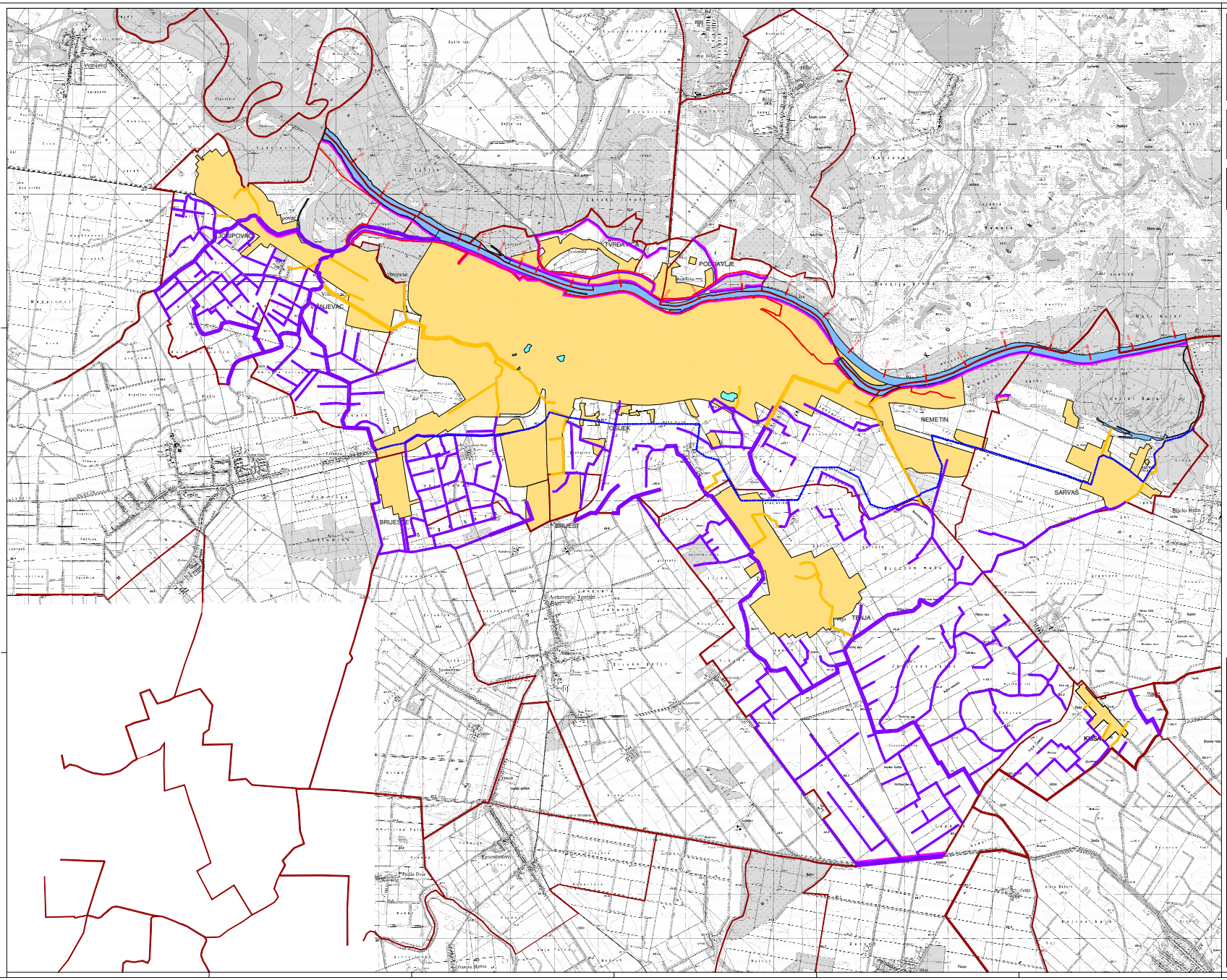

IZMJENE I DOPUNE PROSTORNOG PLANA UREĐENJA GRADA OSIJEKA

2.3.3. 2.INFRASTRUKTURNI SUSTAV 2.3.VODNOGOSPODARSKI SUSTAV 2.3.3. UREĐENJE VODOTOKA I VODA I MELIORACIJSKA ODVODNJA

GRANICE

TERITORIJALNE I STATISTIČKE GRANICE

- ŽUPANIJSKA GRANICA
- OPĆINSKA / GRADSKA GRANICA
- GRANICA NASELJA

OSTALE GRANICE

- GRANICA SUHA DRAVE I DUNAVA
- GRAĐEVINSKO PODRUČJE
- VODNE POVRŠINE, GRAĐEVINSKO PODRUČJE
- VODNE POVRŠINE

UREĐENJE VODOTOKA I VODA
REGULACIJSKI I ZAŠTITNI SUSTAV

POSTOJEĆE PLANIRANO

- NASIP (OBALOUTVRDE)
- INUNDACIJSKI POJAS

MELIORACIJSKA ODVODNJA

POSTOJEĆE PLANIRANO

- OSNOVNA KANALSKA MREŽA
- VAŽNIJA DETALJNA KANALSKA MREŽA
- OSNOVNA KANALSKA MREŽA -KOMUNALNI KANAL
- VAŽNIJA DETALJNA KANALSKA MREŽA -KOMUNALNI KANAL
- CRPNA STANICA- KOMUNALNI KANAL

Županija: OSJEČKO - BARANJSKA ŽUPANIJA	
Grad/Općina: OSIJEK	
Naziv prostornog plana: IZMJENE I DOPUNE PROSTORNOG PLANA UREĐENJA GRADA OSIJEKA	
Naziv kartografskog prikaza: UREĐENJE VODOTOKA I VODA I MELIORACIJSKA ODVODNJA	
Broj kartografskog prikaza: 2.3.3.	Mjerilo kartografskog prikaza: 1 : 25 000
Odluka o donošenju prostornog plana (službeno glasilo): "Službeni Glasnik" Grada Osijeka br. 5/08	Odluka o donošenju Izmjena i dopuna prostornog plana (službeno glasilo): "Službeni Glasnik" Grada Osijeka br. 5/09
Javna rasprava (datum objave): 23.srpnja 2009.	Javni uvid održan od - do: 4. ožujka 2009. do - 18. ožujka 2009.
Pečat tijela odgovornog za provođenje javne rasprave:	Odgovorna osoba za provođenje javne rasprave: Branka Andrašić, dipl. ing. arh. (ime, prezime i potpis)
Suglasnost na javni prostorni plan: Ministarstvo prostornog uređenja, graditeljstva i razvitka Republike Hrvatske, Ulica Republike Austrije 20, Zagreb	
Klasa: 350-01/08-01/1058 urbroj: 2170/1-07-02-09-18 datum: 9. travnja 2009.	
Pečat pravne osobe koja je izradila plan: ZAVOD ZA URBANIZAM I IZGRADNJU D.D. OSIJEK	Pečat pravne osobe koja je izradila plan:
Odgovorna osoba: Nikola Skaro, dipl.ing. (ime, prezime i potpis)	
Koordinator plana: Zlatica Skaro, dipl.ing. arh.	
Stručni tim u izradi plana: 1. Zlatica Skaro, dipl.ing. arh. - 10. 2. Ivana Ribarić, dipl.ing.arh. - 11. 3. Dario Skaro, dipl. ing.građ. - 12. 4. Zvonimir Vukusa, dipl.ing.el. - 13. 5. Damir Mihajlov, dipl.ing.el. - 14. 6. Damir Derlatić, dipl.ing.stroj. - 15. 7. Ivanka Ribarić, dipl. ing. arh. - 16. 8. Branka Marušić, pr.n. ure. - 17. 9. Mira Skaro, građ. teh. - 18.	
Pečat predstavničkog tijela:	Predsjednik predstavničkog tijela: prof.dr.sc. Dragan Kovačević (ime, prezime i potpis)
Nositelj izrade nacrta prostornog plana s tekstom i kartografskim prikazima: (ime, prezime i potpis)	Pečat nositelja izrade: