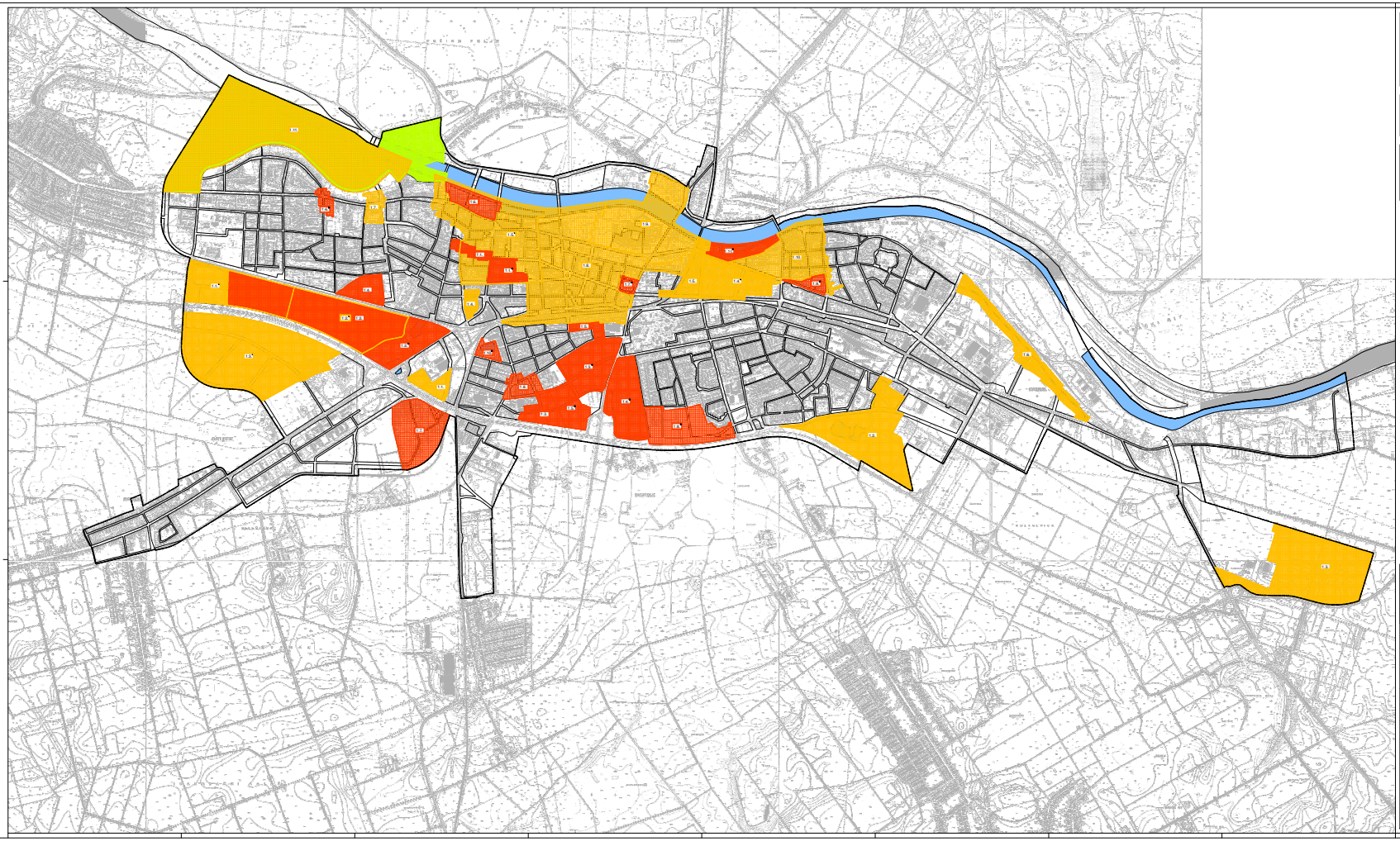

IZMJENE I DOPUNE GENERALNOG URBANISTIČKOG PLANA GRADA OSIJEKA

4.2.2.

4. UVJETI KORIŠTENJA, UREĐENJA I ZAŠTITE PROSTORA
4.2. PODRUČJA PRIMJENE POSEBNIH MJERA UREĐENJA I ZAŠTITE
4.2.2. PODRUČJA PRIMJENE PLANSKIH MJERA ZAŠTITE

GRANICA
OBUHVAT GUP-A
VODENA POVRŠINA

POD(RUČJA PRIMJENE PLANSKIH MJERA ZAŠTITE
OBUHVAT OBAVEZNE IZRADE PROSTORNOG PLANA

PROSTORNI PLAN PODRUČJA POSEBNIH OBILJEŽJA
URBANISTIČKI PLAN UREĐENJA
1. izmjeni i dopuni - 1:1 (dosadašnja mjerila)
URBANISTIČKI PLAN UREĐENJA S TEMELJNIM OKOVIMA
1. izmjeni i dopuni - 1:1 (dosadašnja mjerila)
DETALJAN URBANISTIČKI PLAN UREĐENJA
1. izmjeni i dopuni - 1:1 (dosadašnja mjerila)
DETALJAN URBANISTIČKI PLAN UREĐENJA ZA POTREBE URBANOG OBNOVA
1. izmjeni i dopuni - 1:1 (dosadašnja mjerila)

Županija:	OSJEČKO - BARANJSKA ŽUPANIJA
Naziv grada:	OSIJEK
Naziv prostornog plana:	IZMJENE I DOPUNE GENERALNOG URBANISTIČKOG PLANA GRADA OSIJEKA
Naziv kartografskog prikaza:	PODRUČJA PRIMJENE PLANSKIH MJERA ZAŠTITE
Broj kartografskog prikaza: 4.2.2.	Mjerilo kartografskog prikaza: 1 : 10 000
Odluka o donošenju: "Službeni glasnik" Grada Osijeka broj 10/06	Odluka o donošenju 1. izmjene i dopune: "Službeni glasnik" Grada Osijeka broj 12/09
Javna rasprava (datum objave): 14.06.2006.	Javna rasprava 1. izmjene i dopune: od 12.06.2009 do 12.07.2009
Pečat tijela odgovornog za provedbu javne rasprave:	Objavna mjesta za provedbu javne rasprave: Gradska skupština grada Osijeka, Trg Vijećnica 1, Osijek
Suglasnost na prijedlog izmjena i dopuna prostornog plana izdali: Ministarstvo graditelja i prostornog uređenja, Ulica Republike Austrije 20, Zagreb	
Broj suglasnosti: KLASA: 350-02/09-01/0000 UR.BROJ: 531-05-1-1-09-0001	datum: 02. listopada 2009.
Pečat predstavničkog tijela: KLASA: 350-01/09-01/0000 URBROJ: 2158/01-01-09-0001	Pečat izvršnog tijela:
Predsjednik: KRESO BAGARIĆ, dipl. ing.	
Pečat izvršnog tijela: Gradski ured za prostorno uređenje, gradnju i zaštitu okoliša, dipl. ing. arh.	
Izrađivači prostornog plana: 1. Zlatko Šverko, dipl. ing. arh. 2. mr. Mihaela Bošnjak, dipl. ing. arh. 3. Dunja Grazio, dipl. ing. građ. 4. Ivana Ćosić, dipl. ing. arh. 5. Ljupka Grozdanić, dipl. ing. arh. 6. Goran Mihaljević, dipl. ing. arh. 7. Ivana Mihaljević, dipl. ing. arh. 8. Ivana Jukić, dipl. ing. građ. 9. Branka Marić, pr. geo.	10. Mirta Zovko, građan. 11. Dorta Grabar, dipl. ph. 12. 13. 14. 15. 16. 17. 18.
Pečat ovlaštenog tijela:	Pečat javnopravnog tijela: Zlatko Mihaljević, dipl.ing. Pročelnik ureda
Mišljenje na nacrt prostornog plana i s mišljenjem o prijedlogu:	Pečat nadležnog tijela:
Pečat nadležnog tijela:	