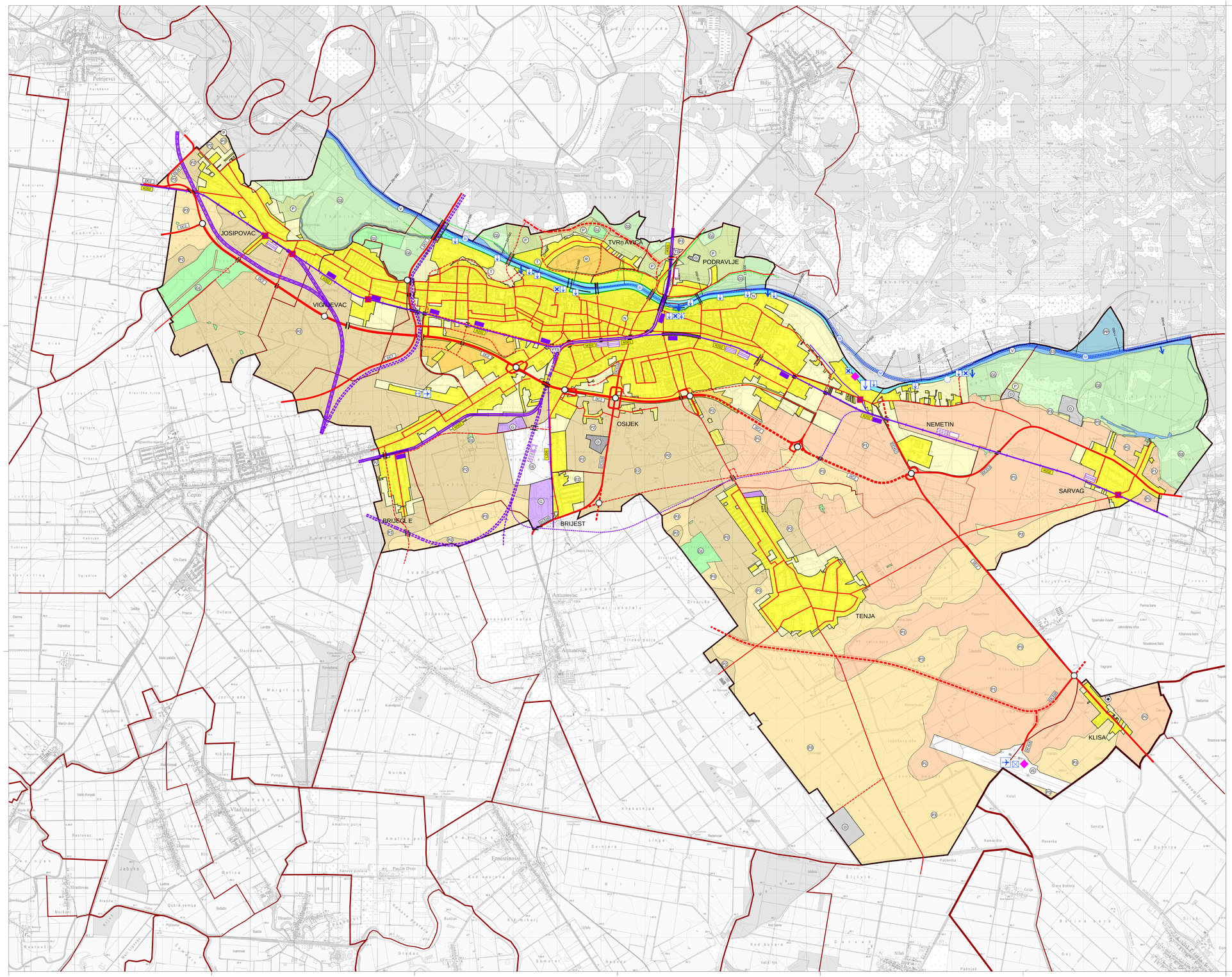

PROMET

POSTOJEĆE PLANIRANO

ČESTOVNI PROMET

A5 AUTOCESTA

D2 DRŽAVNA BRZA CESTA

D7 OSTALE DRŽAVNE CESTE

VAŽNIJE NERAZVRSTANE CESTE

MOST (NADVOŽNJAK-PODVOŽNJAK)

RASKRIŽJE CESTA U DVIJE RAZINE

BICIKLISTIČKE STAZE

OD OD ODRŽAVANJE I NAPLATA CESTARINE

ŽELJEZNIČKI PROMET

GLAVNA ŽELJEZNIČKA PRUGA OD ZNAČAJA ZA MEĐUNARODNI PROMET

ALTERNATIVNI KORIDOR GLAVNE ŽELJEZNIČKE PRUGE OD ZNAČAJA ZA MEĐUNARODNI PROMET

ŽELJEZNIČKA PRUGA OD ZNAČAJA ZA REGIONALNI PROMET

ŽELJEZNIČKA PRUGA OD ZNAČAJA ZA LOKALNI PROMET

ŽELJEZNIČKA PRUGA ZA POSEBAN PROMET

MOST (PODVOŽNJAK-NADVOŽNJAK)

PUTNIČKI MEĐUMJESNI KOLODVOR

RASPOREDNI KOLODVOR

STAJALIŠTE

PUTNIČKO-TEHNIČKA STANICA

ČESTOVNI PRIJELAZ U JEDNOJ RAZINI

KONTEJNERSKI TERMINAL

RIČNI PROMET

RIČNA DRŽAVNA LUKA

PRISTANIŠTE

RIČNA PUTNIČKA LUKA

SIDRIŠTE

REMONTNO BRODOGRADILIŠTE

MEĐUNARODNI PLOVNI PUT IV KLASE

MEĐUNARODNI PLOVNI PUT III KLASE

GRANIČNI RIČNI PRIJELAZ

ZRAČNI PROMET

MEĐUNARODNA ZRAČNA LUKA

OSTALE ZRAČNE LUKE

LETILIŠTE

GRANIČNI ZRAČNI PRIJELAZ

INTEGRALNI TRANSPORT

ROBNO TRANSPORTNO SREDIŠTE

IZMJENE I DOPUNE PROSTORNOG PLANA UREĐENJA GRADA OSIJEKA

Nositelj izrade prostornog plana:
GRAD OSIJEK
UPRAVNI ODJEL ZA PROSTORNO I GRADITELJSKO UREĐENJE I ZAŠTITU OKOLIŠA TE NEZAKONITU GRADNJU

Stručni izrađivač prostornog plana:
ZAVOD ZA URBANIZAM I IZGRADNJU d.d.
Josipa Jurčevića-Horvata Tuone 12, 31 000 Osijek, Hrvatska
tel: 031 225 200 mail: zuu@zuu.hr OIB: 68738059661

1. KORIŠTENJE I NAMJENA POVRŠINA

0 500m 1000m 1500m 2000m 2500m

25.5a

TUMAČ ZNAKOVLJA

GRANICE

TERITORIJALNE I STATISTIČKE GRANICE

ŽUPANIJSKA GRANICA

OPĆINSKA / GRADSKA GRANICA

GRANICA NASELJA

OBUHVAT PROSTORNOG PLANA

OSTALE GRANICE

GRAĐEVINSKO PODRUČJE - IZGRAĐENI DIO

GRAĐEVINSKO PODRUČJE - NEIZGRAĐENI DIO

GRAĐEVINSKO PODRUČJE - NEURĐENI DIO

PROSTORI / POVRŠINE ZA RAZVOJ I UREĐENJE

POSTOJEĆE PLANIRANO

POVRŠINA NASELJA - GRAĐEVINSKO PODRUČJE NASELJA

IZGRAĐENI DIO GRAĐEVINSKOG PODRUČJA NASELJA

VODNA POVRŠINA - IZGRAĐENI DIO GRAĐEVINSKOG PODRUČJA NASELJA

NEIZGRAĐENI DIO GRAĐEVINSKOG PODRUČJA NASELJA

NEURĐENI DIO GRAĐEVINSKOG PODRUČJA NASELJA

GOSPODARSKA NAMJENA - IZGRAĐENI DIO GRAĐEVINSKOG PODRUČJA NASELJA

T UGOSTITELJSKO TURISTIČKA NAMJENA

IZDVOJENI DIO GRAĐEVINSKOG PODRUČJA NASELJA

IZDVOJENA GRAĐEVINSKA PODRUČJA IZVAN NASELJA

GOSPODARSKA NAMJENA

T2 UGOSTITELJSKO TURISTIČKA NAMJENA kamp - T3

OTPAD

GROBLJE

POVRŠINE IZVAN GRAĐEVINSKIH PODRUČJA

OSOBITO VRIJEDNO OBRADIVO TLO

VRIJEDNO OBRADIVO TLO

OSTALA OBRADIVA TLA

ŠUMA GOSPODARSKE NAMJENE

ŠUMA POSEBNE NAMJENE

OSTALO POLJOPRIVREDNO TLO

V VODNA POVRŠINA

POVRŠINE INFRASTRUKTURNIH SUSTAVA

R RESERVNA POVRŠINA ZA BUDUĆI RAZVOJ NASELJA

PP NAMJENA SE UTVRĐUJE U PPRPO PARK PRIRODE KOPAČKI RIT

E3 IZKORIŠTAVANJE MINERALNIH SIROVINA geotermalne vode - E2, ostalo - E3

PLANSKI KORIDOR

Županija: OSJEČKO - BARANJSKA ŽUPANIJA	
Grad: OSIJEK	
Naziv prostornog plana: IZMJENE I DOPUNE PROSTORNOG PLANA UREĐENJA GRADA OSIJEKA PRIJEDLOG	
Naziv kartografskog prikaza: KORIŠTENJE I NAMJENA POVRŠINA	
Broj kartografskog prikaza: 1.	Mjerilo kartografskog prikaza: 1 : 25000
Odluka predstavničkog tijela o izradi plana: Službeni glasnik Grada Osijeka 11/16	Odluka predstavničkog tijela o donošenju plana:
Javna rasprava (datum objave):	Javni uvid održan od: do:
Pečat tijela odgovornog za provođenje javne rasprave:	Odgovorna osoba za provođenje javne rasprave: (ime, prezime i potpis)
Mišljenje na plan prema članku 107. Zakona o prostornom uređenju (NN br. 153/13 i 65/17.)	
Broj mišljenja: Klasa: urbroj:	datum:
Pravna osoba koja je izradila plan: ZAVOD ZA URBANIZAM I IZGRADNJU d.d. OSIJEK	
Pečat pravne osobe koja je izradila plan:	Odgovorna osoba: NIKOLA ŠKARO, dipl. iur. (ime, prezime i potpis)
Odgovorni voditelj izrade Nacrta prijedloga prostornog plana: ZLATICA ŠKARIĆ, dipl.ing.arh.	
Stručni tim u izradi plana: 1. ZLATICA ŠKARIĆ, dipl.ing.arh. 2. DENIS STANIĆ, dipl.ing.grad. 3. IVANA PAVIĆKA, mag.ing.aedif. 4. THOMAS KERNJAČ, mag.ing.el. 5. VEDRA JUKIĆ, dipl.ing.grad. 6. -	Tehnička suradnja: 1. IVANKA JERČIĆ LESKUR, ing.arh. 2.
Broj plana: 95/06	
Pečat predstavničkog tijela:	Predsjednik predstavničkog tijela: (ime, prezime i potpis)
Istovjetnost ovog prostornog plana s izvornikom ovjerava: (ime, prezime i potpis)	Pečat nadležnog tijela: