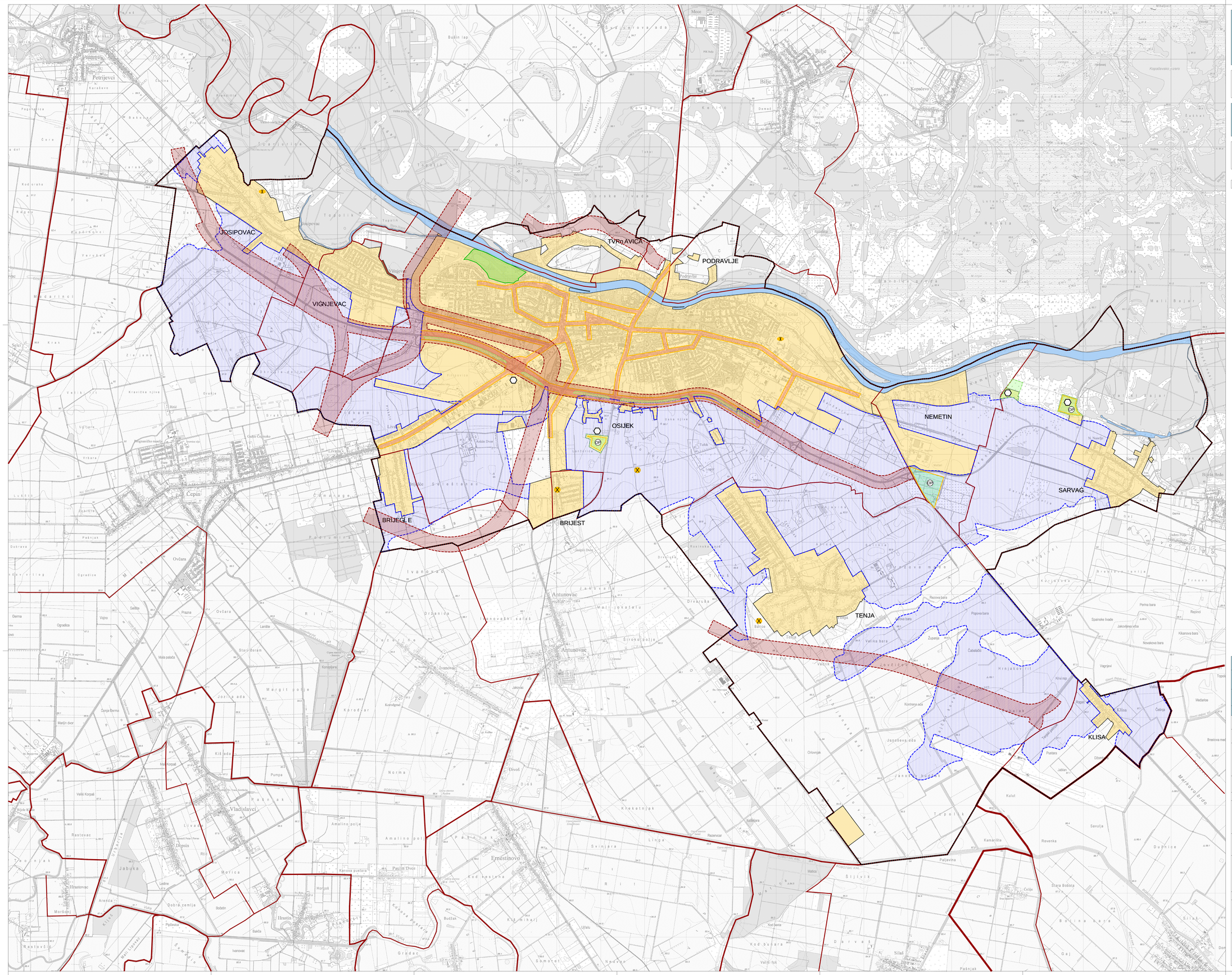

IZMJENE I DOPUNE PROSTORNOG PLANA UREĐENJA GRADA OSIJEKA

Nositelj izrade prostornog plana:
GRAD OSIJEK
UPRAVNI ODJEL ZA URBANIZAM I GRADITELJSTVO, KOMUNALNO STAMBENO GOSPOD., PROMET I ZAŠTITU OKOLIŠA TE MJEDNI SANOLIPRAVU

Stručni izrađivač prostornog plana:
ZAVOD ZA URBANIZAM I IZGRADNJU d.d.
Šubićeva kardinala Franje Šepera 12, 31 000 Osijek, Hrvatska
tel. 031 225 200 mail: zavod@zaviz.hr OIB: 66736050461

3.2.1.

3. UVJETI KORIŠTENJA I ZAŠTITE PROSTORA
3.2. PODRUČJA PRIMJENE POSEBNIH MJERA UREĐENJA I ZAŠTITE
3.2.1. UREĐENJE ZEMLJIŠTA I ZAŠTITA POSEBNIH VRIJEDNOSTI I OBILJEŽJA

0 500m 1000m 1500m 2000m 2500m

25 ha

TUMAČ ZNAKOVLJA

GRANICE
TERITORIJALNE I STATISTIČKE GRANICE
- ŽUPANIJSKA GRANICA
- OPĆINSKA / GRADSKA GRANICA
- GRANICA NASELJA
- OBUHVAT PROSTORNOG PLANA

OSTALE GRANICE
- GRAĐEVINSKO PODRUČJE
- VODNA POVRŠINA

PODRUČJA PRIMJENE POSEBNIH MJERA UREĐENJA I ZAŠTITE
UREĐENJE ZEMLJIŠTA
- HIDROMELIORACIJA
- POŠUMLJAVANJE
- OZELENJIVANJE
- OBLIKOVANJE ZEMLJIŠTA UZ INFRASTRUKTURNE GRAĐEVINE

ZAŠTITA POSEBNIH VRIJEDNOSTI I OBILJEŽJA
SANACIJA
- OŠTEĆENI PRIRODNI ILI KULTIVIRANI KRAJOBRAZ oplemenjivanje - OP
- PODRUČJE USGROŽENO BUKOM
- NAPUŠTENO ODLAGALIŠTE OTPADA
- NAPUŠTENO EKSPLOATACIJSKO POLJE
- NAPUŠTENA ISTRAŽNA BUŠOTINA
- ZAŠTITA VRIJEDNIH DIJELOVA PRIRODE IZVAN ZAŠTIĆENIH PODRUČJA

Županija: OSIJEČKO - BARANJSKA ŽUPANIJA
Grad: OSIJEK

Naziv prostornog plana:
IZMJENE I DOPUNE PROSTORNOG PLANA UREĐENJA GRADA OSIJEKA
PRIJEDLOG

Naziv kartografskog prikaza:
UREĐENJE ZEMLJIŠTA I ZAŠTITA POSEBNIH VRIJEDNOSTI I OBILJEŽJA

Broj kartografskog prikaza: 3.2.1. Mjerilo kartografskog prikaza: 1 : 25000

Odluka predstavničkog tijela o izradi plana:
Službeni glasnik Grada Osijeka 11/16

Odluka predstavničkog tijela o donošenju plana:

Javna rasprava (datum objave):

Javni uvid održan
od: do:

Pečat tijela odgovornog za provođenje javne rasprave:

Odgovorna osoba za provođenje javne rasprave:
(ime, prezime i potpis)

Mišljenje na plan prema članku 107. Zakona o prostornom uređenju (NN br. 153/13 i 65/17.)

Broj mišljenja: klasa: urbroj: datum:

Pravna osoba koja je izradila plan: ZAVOD ZA URBANIZAM I IZGRADNJU d.d. OSIJEK

Pečat pravne osobe koja je izradila plan:

Odgovorna osoba:
NIKOLA ŠKARO, dipl. iur.
(ime, prezime i potpis)

Odgovorni voditelj izrade Nacrta prijedloga prostornog plana:
ZLATICA ŠKARIĆ, dipl.ing.arh.

Stručni tim u izradi plana:
1. ZLATICA ŠKARIĆ, dipl.ing.arh.
2. DENIS STANIĆ, dipl.ing.građ.
3. FILIP RUŠKA, mag.ing.aedif.
4. THOMIR VEMENAC, mag.ing.el.
5. VESNA JUKIĆ, dipl.ing.građ.
6.

Tehnička suradnja:
1. IVANKA JERČIĆ LESKUR, ing.arh.
2.

Broj plana: 91/16

Pečat predstavničkog tijela:

Predsjednik predstavničkog tijela:
(ime, prezime i potpis)

Istovjetnost ovog prostornog plana s izvornikom ovjerava:
(ime, prezime i potpis)

Pečat nadležnog tijela: