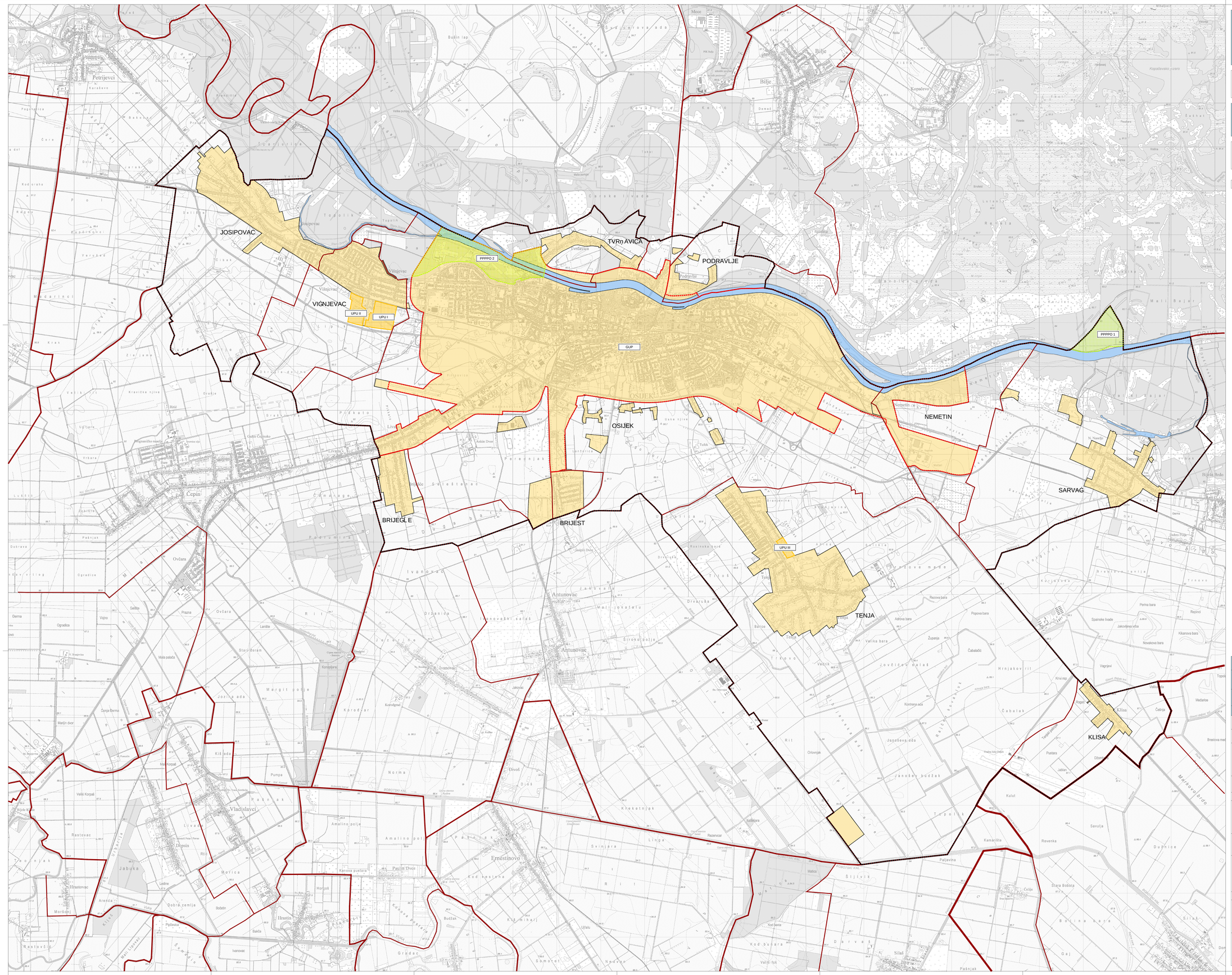

IZMJENE I DOPUNE PROSTORNOG PLANA UREĐENJA GRADA OSIJEKA

Nositelj izrade prostornog plana:
GRAD OSIJEK
UPRAVNI ODJEL ZA URBANIZAM I GRADITELJSTVO, KOMUNALNO STAMBENO GOSPOD., PROMET I ZAŠTITU OKOLIŠA TE MAŠINU SAMOUPRAVU

Stručni izrađivač prostornog plana:
ZAVOD ZA URBANIZAM I IZGRADNJU d.d.
Šubićeva kardinala Franje Šepera 12, 31 000 Osijek, Hrvatska
tel. 031 225 200 mail: zavod@zuiz.hr OIB: 66736059461

3.2.2.

3. UVJETI KORIŠTENJA I ZAŠTITE PROSTORA
3.2. PODRUČJA PRIMJENE POSEBNIH MJERA UREĐENJA I ZAŠTITE
3.2.2. PODRUČJA PRIMJENE PLANSKIH MJERA ZAŠTITE

0 500m 1000m 1500m 2000m 2500m

25 ha

TUMAČ ZNAKOVLJA

GRANICE
TERITORIJALNE I STATISTIČKE GRANICE
- ŽUPANIJSKA GRANICA
- OPĆINSKA / GRADSKA GRANICA
- GRANICA NASELJA
- OBUHVAT PROSTORNOG PLANA

OSTALE GRANICE
- GRAĐEVINSKO PODRUČJE
- VODNA POVRŠINA

PODRUČJA PRIMJENE PLANSKIH MJERA ZAŠTITE
OBUHVAT OBAVEZNE IZRADE PROSTORNOG PLANA
- PROSTORNI PLAN PODRUČJA POSEBNIH OBILJEŽJA
  PPPPO-1 - KOPAČKI RIT - na snazi
  PPPPO-2 - REKREACIJSKO PODRUČJE DRAVA - planirani
- GENERALNI URBANISTIČKI PLAN
  GUP GRADA OSIJEKA - na snazi
- URBANISTIČKI PLAN UREĐENJA
  UPU I DIJELA NASELJA VIŠNJEVAC - ISTOČNI DIO - planirani
  UPU I DIJELA NASELJA VIŠNJEVAC - ZAPADNI DIO - planirani
  UPU II DIJELA NASELJA TENJA - planirani

Županija: OSIJEČKO - BARANJSKA ŽUPANIJA
Grad: OSIJEK

Naziv prostornog plana:
IZMJENE I DOPUNE PROSTORNOG PLANA UREĐENJA GRADA OSIJEKA
PRIJEDLOG

Naziv kartografskog prikaza:
PODRUČJA PRIMJENE PLANSKIH MJERA ZAŠTITE

Broj kartografskog prikaza: 3.2.2. Mjerilo kartografskog prikaza: 1 : 25000

Odluka predstavničkog tijela o izradi plana: Službeni glasnik Grada Osijeka 11/16	Odluka predstavničkog tijela o donošenju plana:
Javna rasprava (datum objave):	Javni uvid održan od: do:
Pečat tijela odgovornog za provođenje javne rasprave:	Odgovorna osoba za provođenje javne rasprave: (ime, prezime i potpis)

Mišljenje na plan prema čanku 107. Zakona o prostornom uređenju (NN br. 153/13 i 65/17.)

Broj mišljenja: klasa: urbroj: datum:

Pravna osoba koja je izradila plan: ZAVOD ZA URBANIZAM I IZGRADNJU d.d. OSIJEK

Pečat pravne osobe koja je izradila plan:	Odgovorna osoba: NIKOLA ŠKARO, dipl. iur. (ime, prezime i potpis)

Odgovorni voditelj izrade Nacrta prijedloga prostornog plana:
ZLATICA ŠKARIĆ, dipl.ing.arh.

Stručni tim u izradi plana: 1. ZLATICA ŠKARIĆ, dipl.ing.arh. 2. DENIS STANIĆ, dipl.ing.građ. 3. FILIP RUŠKA, mag.ing.aedif. 4. THOMIR VEMENAC, mag.ing.el. 5. VESNA JUKIĆ, dipl.ing.građ. 6.	Tehnička suradnja: 1. IVANKA JERČIĆ LESKUR, ing.arh. 2.

Broj plana: 91/16

Pečat predstavničkog tijela:	Predsjednik predstavničkog tijela: (ime, prezime i potpis)
Istovjetnost ovog prostornog plana s izvornikom ovjerava: (ime, prezime i potpis)	Pečat nadležnog tijela: