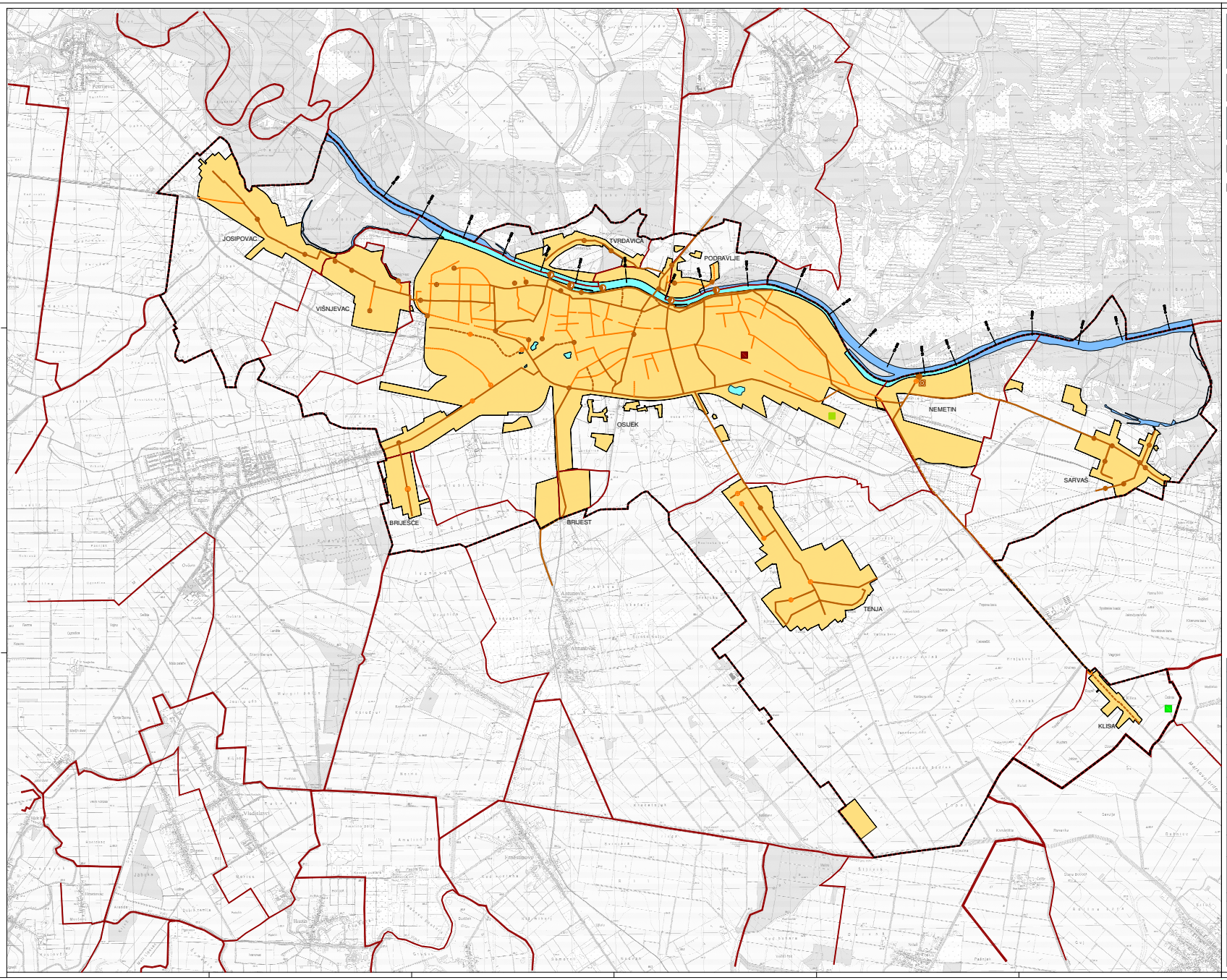

IZMJENE I DOPUNE PROSTORNOG PLANA UREĐENJA GRADA OSIJEKA

Naziv(i) mape prostornog plana:
GRAD OSIJEK
URBANISTIČKO-TEHNOLOGIJA I GRADNJA
Ulica Vatroslava Jagića 1, 31000 OSIJEK, HRVATSKA
SAFTI D.O.O.,Ulica 73 redova 13a/b,OPATIJA

Naziv izrađivač prostornog plana:
ZAVOD ZA URBANIZAM I IZGRADNJU d.d.
Kardinala Kuharića Franjo Ksaver 12, 31 000 Osijek, Croatia
tel: 031 209 200 mail: zoi@zoi.hr Crtež: MATARINA

2.3.2.	2. INFRASTRUKTURNI SUSTAV 2.3. VODNOGOSPODARSKI SUSTAV 2.3.2. ODVODNJA OTPADNIH VODA

0 500m 1000m 1500m 2000m 2500m

TUMAČ ZNAKOVLJA

GRANICE

TERITORIJALNE I STATISTIČKE GRANICE

- ŽUPANIJSKA GRANICA
- GPC/NASELJA / GRAĐEVINSKA GRANICA
- GRANICA NASELJA
- OBUHVAT PROSTORNOG PLANA

OSTALE GRANICE

- GRAĐEVINSKO PODRUČJE
- VODNA POVRŠINA
- VODNE POVRŠINE - GRAĐEVINSKO PODRUČJE

VODNOGOSPODARSKI SUSTAV

POSTOJEĆE PLANIRANO

ODVODNJA OTPADNIH VODA

- UREĐAJ ZA PROČIŠĆAVANJE OTPADNIH VODA
- ISPUST
- KIŠNI PRELJEV
- CRPNA STANICA
- GLAVNI DOVODNI KANAL (KOLEKTOR)
- VAŽNIJI OSTALI DOVODNI KANALI
- KLASIČNI, KOMPAKTNI ILI SBR UREĐAJ S POTPUNOM BIOLOŠKOM OBRADOM
- LOKALNI UREĐAJ ZA PROČIŠĆAVANJE
- UREĐAJ ZA PROČIŠĆAVANJE TEHNOLOŠKIH OTPADNIH VODA (LAGUNE)

Županija: OSJEČKO - BARANJSKA ŽUPANIJA
Grad: OSIJEK

Naziv prostornog plana:
IZMJENE I DOPUNE PROSTORNOG PLANA UREĐENJA GRADA OSIJEKA

Naziv kartografskog prikaza:
ODVODNJA OTPADNIH VODA

Broj kartografskog prikaza: 2.3.2.	Mjerilo kartografskog prikaza: 1 : 25000
Odluka predstavničkog tijela o donošenju plana: Službeni glasnik Grada Osijeka 11/14	Odluka predstavničkog tijela o izmjenama plana: Službeni glasnik Grada Osijeka 20/16
Javna rasprava (datum objave): 15. svibnja 2016.	Javni uvid održan: od: 18. svibnja 2016. do: 1. lipnja 2016.
Pečat tijela odgovornog za provođenje javne rasprave:	Odgovorna osoba za provođenje javne rasprave: DRAŽEN SLUNJSKI, mag.ing.aedif. (ime, prezime i potpis)

Izvršeno je na dan (datum) kraćim 107 Zakona o prostornom uređenju (NN br. 153/13 i 65/17):
Izvršitelj: ZAVOD ZA PROSTORNO UREĐENJE OSJEČKO - BARANJSKE ŽUPANIJE d.d.
Evidencijski broj: 2/2022/2012-11 u vodenju: 2/1998/2-35-13 datum: 12 studenog 2013.

Pravna osoba koja je izradila plan: ZAVOD ZA URBANIZAM I IZGRADNJU d.d. OSIJEK	
Pečat pravne osobe koja je izradila plan:	Odgovorna osoba: NIKOLA ŠKARO, dipl. ur. (ime, prezime i potpis)

Odgovorni voditelj izrade Nacrta prijedloga prostornog plana:
ZLATICA ŠKARIĆ, dipl.ing.arh.

Stručni tim u izradi plana:	Tehnička suradnja:
1. ZLATICA ŠKARIĆ, dipl.ing.arh. 2. DENIS STANIĆ, dipl.ing.geod. 3. FILIP RUŠEK, mag.ing.aedif. 4. TINOSIR VEMMRAC, mag.ing.el. 5. VEDRIK JUKIĆ, dipl.ing.geod. 6.	1. IVANKA JERIČIĆ LEMUR, mg.arh. 2.

Broj plana: 9/114

Pečat predstavničkog tijela:	Predsjednik predstavničkog tijela: dr. sc. ŽELJKO POŽEGA (ime, prezime i potpis)
Upravljanje mapą prostornog plana u tekućem vrijemu (ime, prezime i potpis)	Pečat nadležnog tijela: